

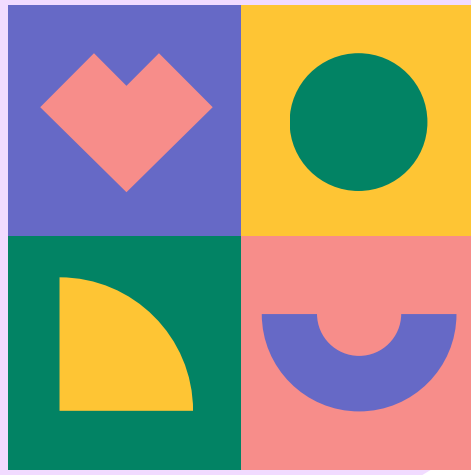

Departamento de
Convivencia Escolar



FESTIVAL

DE CONVIVENCIA Y BIENESTAR COMUNITARIO
LICEO DE APLICACIÓN





Departamento de
Convivencia Escolar

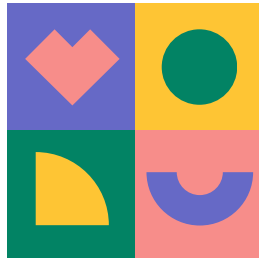

FESTIVAL

DE CONVIVENCIA Y BIENESTAR COMUNITARIO
LICEO DE APLICACIÓN



Querid@s estudiantes, hoy nos dirigimos a to@os ustedes, la vibrante y valiosa juventud del futuro. Desde que nacieron, han sido testigos de un mundo en constante cambios y desafíos. Han superado obstáculos que ni siquiera podríamos haber imaginado y han demostrado una paciencia, resiliencia y fuerza sorprendentes. Ustedes son la generación que ha experimentado de cerca los efectos de una pandemia global, de un estallido social, pero también son la generación que puede liderar la transformación de nuestra sociedad hacia un futuro más saludable y próspero.

La pandemia nos ha afectado a todos en diferentes formas y ha tenido un impacto significativo en nuestra salud mental. Muchos de ustedes han experimentado sentimientos de aislamiento, angustia, incertidumbre y ansiedad. Han enfrentado desafíos en su educación, han tenido que adaptarse a la enseñanza en línea y han extrañado la interacción social y las experiencias enriquecedoras que la vida escolar solía ofrecer. Pero queremos que sepan que no están sol@s en esto. Todos hemos pasado por momentos difíciles, y juntos, podemos superar cualquier obstáculo que se nos presente. Es por ello que hemos preparado con mucho cariño desde Convivencia Escolar, Asistentes de la Educación y docentes, un espacio para ustedes, que permita ofrecerles la expresión y acerque la información de organizaciones dirigidas a ustedes y sus familias.

La salud mental es un aspecto fundamental de nuestro bienestar general, y es necesario que nos cuidemos y apoyemos mutuamente en este proceso de recuperación post pandemia. A veces, es fácil pasar por alto nuestras propias necesidades emocionales, pero les insitimos a que se tomen el tiempo para reflexionar sobre cómo se sienten y buscar ayuda si la necesitan. No hay vergüenza en pedir apoyo, y hay una red de recursos y personas dispuestas a escuchar y brindar orientación. Recuerden que su bienestar mental es tan importante como su bienestar físico.

Pero no solo se trata de cuidar de nosotr@s mismos, sino también de cuidar de l@s demás y construir una comunidad sólida. Como jóvenes, tienen el poder de influir positivamente en aquellos que les rodean. Pueden ser modelos a seguir para sus amigos, amigas hermanas y hermanas menores o compañeros de clase. Alentemos conversaciones abiertas sobre la salud mental, desafíos personales y estrategias de afrontamiento. Juntos, podemos eliminar el estigma que rodea a la salud mental y crear un entorno donde todas y todos se sientan seguros y apoyados.

Además, no subestimen el poder que tienen para generar cambios duraderos. Ustedes son la fuerza impulsora detrás de muchas de las innovaciones y movimientos progresistas que vemos en la sociedad. Aprovechen su pasión y creatividad para abordar los problemas que les importan, ya sea el cambio climático, la igualdad de género o la justicia social. Sus voces son poderosas, y su capacidad para crear un impacto positivo en la comunidad es inmensa.

Ahora más que nunca, necesitamos su energía, su entusiasmo y su determinación para construir un mundo mejor. La pandemia nos ha recordado la importancia de la salud mental y el bienestar comunitario, y es nuestra responsabilidad asegurarnos de que estas lecciones no se olviden. Sigamos trabajando junt@s para construir una sociedad que fomente la resiliencia en todos los niveles. Los invitamos a que participen de las diversas instancias que creamos para puedan aprender y vincularse con las organizaciones que con mucha vocación accedieron a estar hoy con ustedes y orientarlos en las diversas temáticas que benefician el bienestar adolescente y sobre todo de salud comunitaria

Atte,
Equipo de Convivencia Escolar LDEA.

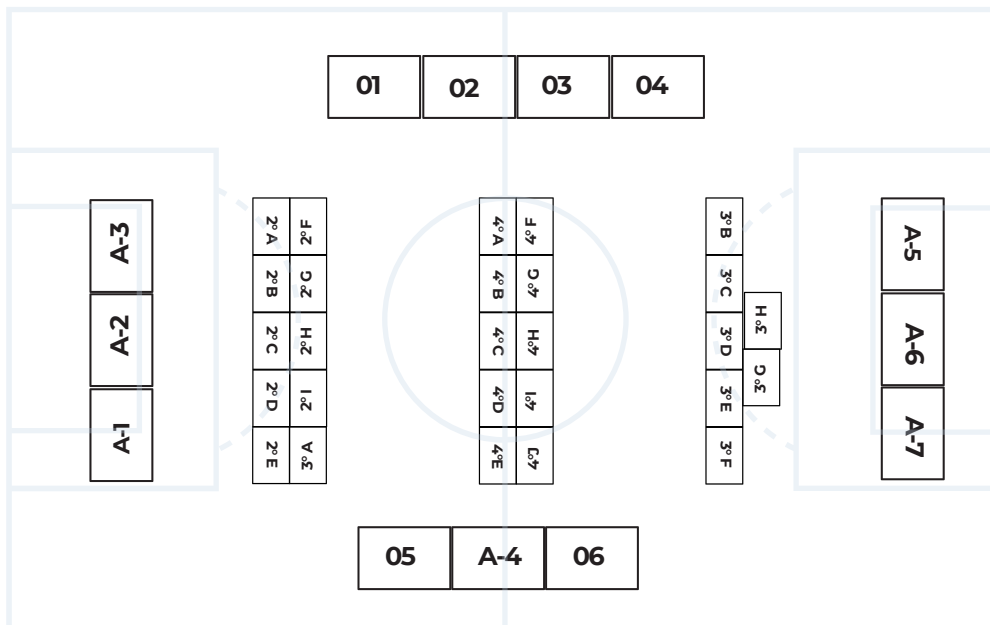

DISTRIBUCIÓN STAND GIMNASIO LDEA

PATIO CUMMING 29

JORNADA AM

STAND LDEA

- A-1 Taller Patrimonial LDEA
- A-2 Barrio Concha y Toro
- A-3 PIE / Programa de Integración Escolar LDEA
- A-4 COGESEX/ Comité de Sexualidad, Identidad y Género LDEA
- A-5 Grupo Scouts LDEA
- A-6 CEMPA / Centro de Madres y Padres LDEA
- A-7 Arte Terapia/ Profesora Bárbara Guerrero y Pilar González

STAND INVITADOS PROGRAMAS/ONG/ FUNDACIÓN

- 01 MDSR / Programa Mujeres, Derechos Sexuales y Reproductivos (MDSR)
- 02 COANIQUEM / Corporación de Ayuda al Niño Quemado
- 03 Programa Lazos Santiago / Oficina de la Infancia / DIDECO / I. Municipalidad de Santiago
- 04 Tierra de Esperanza /Programa Ambulatorio Intensivo de Alcohol y Drogas
- 05 Fundación Todo Mejora/ Defensa de los derechos LGBTIQ+
- 06 Unidad de Admisión USACH /Universidad de Santiago de Chile

ESCENARIO PRINCIPAL/LINE UP MUSIC

- 10:50 HRS//AMARO DALMAZZO ARAYA/ 2º MEDIO -I (SODA ESTÉREO)
- 11:30 HRS // OTREUM 222 (HIPHOP)
- 12:00 HRS // LA MALATESTA BIG BAND (JAZZ FUSIÓN)
- 15:30 HRS//DESKICIA //BENITO GONZÁLEZ (1º B) CAMILO HERNÁNDEZ (1º H) ALONSO CHIAPPA (3º G)
- 16:00 HRS // MICRÓFONO ABIERTO PARA ESTUDIANTES (INSCRIPCIÓN EN ESCENARIO PRINCIPAL CON GISEL TRUJILLO ROGA, TRABAJADORA SOCIAL LDEA) (FREESTYLE, HIP HOP, LOFI, TRAP)

CASINO LDEA PREVIA INSCRIPCIÓN: KVILLAGRAN@LICEODEAPLICACION.CL

- 10:00 HRS a 11:00 AM// Taller de Yoga: Autonomía para la salud/ Profesora Karen Villagrán Cerna (2º Medios, 3º Medios y 4º Medios /Asistentes de la Educación/ Docentes)
- 14:50 HRS a 15:50 PM// Taller de Yoga: Autonomía para la salud/ Profesora Karen Villagrán Cerna (7º Básico, 8º Básicos y 1º Medios /Asistentes de la Educación/ Docentes)

BIBLIOTECA LDEA

- 10:00 HRS// Taller de Canto Comunitario/ Profesor Oscar Nahuelán Jerez (2º Medios, 3º Medios y 4º Medios /Asistentes de la Educación/ Docentes)
- 15:00 HRS// Taller de Canto Comunitario/ Profesor Oscar Nahuelán Jerez (7º Básico, 8º Básicos y 1º Medios /Asistentes de la Educación/ Docentes)

AUDITORIO LDEA

CHARLAS PARA ESTUDIANTES

- 09:00 HRS// Charla Una mirada diferente/ Árbitro FInternacional de la FIFA Cristian Garay ((2º Medios, 3º Medios y 4º Medios)
- 10:00 HRS// Charla Educación Sexual / Universidad Autónoma de Chile (2º Medios, 3º Medios y 4º Medios)
- 11:00 HRS// Charla con temática en Violencia en el Pololeo/ Universidad Autónoma de Chile (2º Medios, 3º Medios y 4º Medios)
- 12:30 HRS// Charla de Prevención de Quemaduras para Adolescentes / COANIQUEM (2º Medios, 3º Medios y 4º Medios)



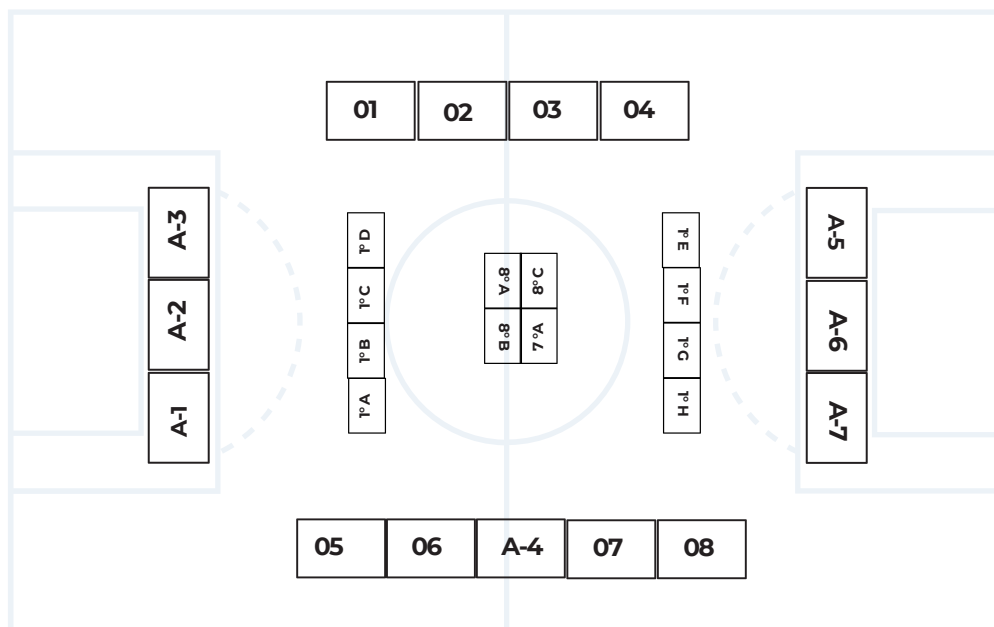

DISTRIBUCIÓN STAND GIMNASIO LDEA

PATIO CUMMING 29

JORNADA PM

STAND LDEA

- A-1 Taller Patrimonial LDEA
- A-2 Barrio Concha y Toro
- A-3 PIE / Programa de Integración Escolar LDEA
- A-4 COGESEX/ Comité de Sexualidad, Identidad y Género LDEA
- A-5 Grupo Scouts LDEA
- A-6 CEMPA / Centro de Madres y Padres LDEA
- A-7 Arte Terapia/ Profesora Bárbara Guerrero y Pilar González

STAND PROGRAMAS/ONG/ FUNDACIÓN

- 01 MDSR / Programa Mujeres, Derechos Sexuales y Reproductivos (MDSR)
- 02 COANIQUEM / Corporación de Ayuda al Niño Quemado
- 03 Programa Lazos Santiago / Oficina de la Infancia / DIDECO / I. Municipalidad de Santiago
- 04 SENDA/ Servicio Nacional para la Prevención y Rehabilitación del Consumo de Drogas y Alcohol
- 05 Fundación Todo Mejora/ Defensa de los derechos LGBTIQ+
- 06 Unidad de Admisión USACH /Universidad de Santiago de Chile
- 07 OPD/ Oficina de Protección de Derechos de la Niñez y la Adolescencia, I. Municipalidad de Santiago

ESCENARIO PRINCIPAL/LINE UP MUSIC

- 10:50 HRS//AMARO DALMAZZO ARAYA/ 2° MEDIO -I (SODA ESTÉREO)
- 11:30 HRS // OTREUM 222 (HIPHOP)
- 12:00 HRS // LA MALATESTA BIG BAND (JAZZ FUSIÓN)
- 15:30 HRS//DESKICIA //BENITO GONZÁLEZ (1° B) CAMILO HERNÁNDEZ (1° H) ALONSO CHIAPPA (3° G)
- 16:00 HRS // MICRÓFONO ABIERTO PARA ESTUDIANTES (INSCRIPCIÓN EN ESCENARIO PRINCIPAL CON GISSEL TRUJILLO ROGA, TRABAJADORA SOCIAL LDEA) (FREESTYLE, HIP HOP, LOFI, TRAP)

CASINO LDEA PREVIA INSCRIPCIÓN: KVILLAGRAN@LICEODEAPLICACION.CL

- 10:00 HRS a 11:00 AM// Taller de Yoga: Autonomía para la salud/ Profesora Karen Villagrán Cerna (2° Medios, 3° Medios y 4° Medios /Asistentes de la Educación/ Docentes)
- 14:50 HRS a 15:50 PM// Taller de Yoga: Autonomía para la salud/ Profesora Karen Villagrán Cerna (7° Básico, 8° Básicos y 1° Medios /Asistentes de la Educación/ Docentes)

BIBLIOTECA LDEA

- 10:00 HRS// Taller de Canto Comunitario/ Profesor Oscar Nahuelán Jerez (2° Medios, 3° Medios y 4° Medios /Asistentes de la Educación/ Docentes)
- 15:00 HRS// Taller de Canto Comunitario/ Profesor Oscar Nahuelán Jerez (7° Básico, 8° Básicos y 1° Medios /Asistentes de la Educación/ Docentes)

AUDITORIO LDEA

CHARLAS PARA ESTUDIANTES

- 15:30 HRS// Charla de Prevención de Quemaduras para Adolescentes / COANIQUEM (7° Básico, 8° Básicos, 1° Medios)
- 16:30 HRS //Charla educativa sobre enfermedades de transmisión sexual (ETS), métodos anticonceptivos y sus cuidados para prevenir y/o promover./ Instituto Enac / (1° Medios)

